



ประกาศสำนักงานการปฏิรูปที่ดินจังหวัดอุดรธานี
เรื่อง ผลการคัดเลือกและจัดที่ดินแทนที่เกษตรกรผู้ได้รับการจัดให้เข้าทำประโยชน์ซึ่งสละสิทธิ
(ฉบับที่ ๕๒)
พ.ศ. ๒๕๖๙

ด้วยเกษตรกรได้ยื่นคำขอรับการจัดที่ดินแทนที่เกษตรกรผู้ได้รับการจัดให้เข้าทำประโยชน์ซึ่งขอสละสิทธิเพื่อจัดที่ดินแทนที่ต่อสำนักงานการปฏิรูปที่ดินจังหวัดอุดรธานี (ส.ป.ก.อุดรธานี) ได้ตรวจสอบแล้วว่าเป็นเครือญาติของเกษตรกรผู้ได้รับการจัดให้เข้าทำประโยชน์ เป็นผู้ประกอบอาชีพเกษตรกรรมเป็นหลัก เป็นผู้ไม่มีคุณสมบัติ ไม่มีลักษณะต้องห้าม และอยู่ในหลักเกณฑ์การยื่นคำขอตามที่กฎหมายและระเบียบของ ส.ป.ก. กำหนด โดยยินยอมปฏิบัติตามระเบียบ คำสั่ง คำแนะนำ และเงื่อนไขที่คณะกรรมการปฏิรูปที่ดินเพื่อเกษตรกรรม และคณะกรรมการปฏิรูปที่ดินจังหวัดอุดรธานีได้กำหนดไว้ และไม่ปรากฏพยานหลักฐานแสดงการขาดคุณสมบัติ หรือมีลักษณะต้องห้าม ขณะที่พิจารณาเสนอปฏิรูปที่ดินจังหวัดอุดรธานีในฐานะผู้ได้รับมอบหมายจากเลขาธิการสำนักงานการปฏิรูปที่ดินเพื่อเกษตรกรรม (ส.ป.ก.)

อาศัยอำนาจตามความในข้อ ๑๑ ข้อ ๑๖ ข้อ ๑๙ ข้อ ๒๐ ข้อ ๒๘ ข้อ ๓๓ และข้อ ๓๕ แห่งระเบียบคณะกรรมการปฏิรูปที่ดินเพื่อเกษตรกรรม ว่าด้วยหลักเกณฑ์ วิธีการ และเงื่อนไขในการคัดเลือกและจัดที่ดินให้แก่เกษตรกร การโอนหรือตกทอดทางมรดกสิทธิการเช่าหรือเช่าซื้อ และการจัดการทรัพย์สินและหนี้สินของเกษตรกรผู้ได้รับที่ดิน พ.ศ. ๒๕๖๔ ประกอบคำสั่ง ส.ป.ก. ที่ ๔๐๓/๒๕๖๔ สั่ง ณ วันที่ ๑๖ กรกฎาคม พ.ศ. ๒๕๖๔ จึงมีคำสั่งอนุญาตให้เกษตรกรผู้ได้รับการจัดให้เข้าทำประโยชน์ในเขตปฏิรูปที่ดินจังหวัดอุดรธานี ตามรายชื่อเกษตรกรและข้อมูลแปลงที่ดินที่ปรากฏในบัญชี ก. แนบท้ายประกาศนี้ และให้เกษตรกรผู้ได้รับการจัดที่ดินตามรายชื่อดังกล่าวเข้ารับมอบหนังสืออนุญาตให้เข้าทำประโยชน์ในเขตปฏิรูปที่ดิน (ส.ป.ก. ๔-๐๑) ตามวัน เวลาราชการ ณ ส.ป.ก.อุดรธานี พร้อมแสดงบัตรประจำตัวประชาชน หากผู้รับคำสั่งข้างต้นไม่เห็นด้วยกับคำสั่งนี้ให้ยื่นอุทธรณ์ต่อปฏิรูปที่ดินจังหวัดอุดรธานี ภายในสามสิบวันนับแต่วันปิดประกาศนี้

อนึ่ง กรณีปรากฏข้อเท็จจริงอันเป็นสาระสำคัญเกี่ยวกับคุณสมบัติของผู้ได้รับการจัดที่ดิน รายใดว่า ขาดคุณสมบัติหรือมีลักษณะต้องห้ามที่ไม่มีสิทธิได้รับการคัดเลือกและจัดที่ดิน จะดำเนินการกระบวนการเพิกถอนคำสั่งอนุญาตให้เข้าทำประโยชน์ในเขตปฏิรูปที่ดินและจัดที่ดินสำหรับรายนั้นต่อไป

จึงประกาศมาเพื่อทราบโดยทั่วกัน

ประกาศ ณ วันที่ ๒๕ มีนาคม พ.ศ. ๒๕๖๙

(นางธารทิพย์ บำรุงรส)
ปฏิรูปที่ดินจังหวัดอุดรธานี

บัญชีรายละเอียดการจัดที่ดินแทนที่เกษตรกรผู้ได้รับการจัดให้เข้าทำประโยชน์ซึ่งสิทธิ

ปฏิรูปที่ดินจังหวัดอุดรธานี

วันที่ทำคำสั่ง.....24 มี.ค. 2569.....

ลำดับ	เกษตรกรผู้สละสิทธิ ชื่อ-สกุล	เกษตรกรรับการจัดที่ดินแทนที่ ชื่อ-สกุล	ความสัมพันธ์	รายละเอียดเกี่ยวกับที่ดิน					ที่ตั้งที่ดิน			วิธีการจัด	คำสั่งปฏิรูปที่ดินจังหวัด
				แปลง	รวาง	ไร่	งาน	ตรว.	หมู่	ตำบล	อำเภอ		
๑	นางทองจันทร์ บัวคำ	นายปรัชญา บัวคำ	บุตร	๑	๔๓๖๗	๓๐	๓	๓	๑	สุขเม้า	เพ็ญ	จัดให้เข้าทำประโยชน์	อนุญาต
๒	นายสวน ไชยพิบาล	นายสุรศักดิ์ ปานทองคำ	หลาน(บุตรของบุตร)	๓๓	๕๖๔๔1๙๘๗๔	๘	๐	๔๖	๔๖	สร้างคอม	สร้างคอม	จัดให้เข้าทำประโยชน์	อนุญาต
๓	นางบัวทอง พิมูล	นางสาวจินστα พิมูล	บุตร	๖	๕๖๔๔1๙๘๖๘	๑๗	๒	๗๖	๒	บ้านโคก	สร้างคอม	จัดให้เข้าทำประโยชน์	อนุญาต
๔	พระแก้ว พิมูล	นางสาวจินστα พิมูล	บุตร	๓๐	๕๖๔๔1๙๘๖๘	๔	๐	๑๕	๒	บ้านโคก	สร้างคอม	จัดให้เข้าทำประโยชน์	อนุญาต
๕	นางปราณี ศรีสร้างคอม	นางเพ็ญจันทร์ ศรีสร้าง	พี่น้องร่วมบิดามารดา	๖๖	๕๖๔๔1๙๘๗๒	๐	๓	๔	๑	สร้างคอม	สร้างคอม	จัดให้เข้าทำประโยชน์	อนุญาต
๖	นางดวงจันทร์ สนคณวงษ์	นางสาวกนกวรรณ สนคณวงษ์	บุตร	๒๖	๕๕๔๔1๘๖๖๘	๖	๒	๙๒	๒	บ้านโคก	สร้างคอม	จัดให้เข้าทำประโยชน์	อนุญาต
๗	นายจิตติ เครือเพชร	นางสาวศิริณา โชคบัณฑิต	หลาน(บุตรของพี่น้อง)	๕	๖๔๘๔	๑๕	๒	๗๒	๓	หัวนาคำ	ศรีธาตุ	จัดให้เข้าทำประโยชน์	อนุญาต
๘	นางมะลิ วงคะฮาด	นางหัดแสง โสภา	พี่น้องร่วมบิดามารดา	๒	๓๑๒	๑๖	๓	๑๓	๖	เสอเพลอ	กุมภวาปี	จัดให้เข้าทำประโยชน์	อนุญาต
๙	นางห้อย บุญญา	นางดอกกล้า พัฒนะบุตร	บุตร	๑๐	๑๓๕๐	๑๐	๒	๕๐	๘	บ้านแดง	พิบูลย์รักษ์	จัดให้เข้าทำประโยชน์	อนุญาต
				๑๑๑	๐	๗๑							

ผู้สละสิทธิจำนวน ๙ ราย ผู้ขอรับการจัดที่ดินแทนที่จำนวน ๘ ราย จำนวน ๙ แปลง เนื้อที่ประมาณ ๑๑๑-๐-๗๑ ไร่

(นางสาวตุนุช จันทพร)
นิติกร

(นางสาวณัฐทิ มณีจันทร์)
นิติกรชำนาญการพิเศษ
ผู้อำนวยการกลุ่มกฎหมาย

(นางธารทิพย์ บำรุงรส)
ปฏิรูปที่ดินจังหวัดอุดรธานี



ส.ป.ก./สร. ๕ ก.

ตำแหน่งที่ดิน

สารบัญทะเบียนที่ดินในเขตปฏิรูปที่ดิน

ระวาง/กลุ่มที่ 55441.8668

เลขที่ 913

แปลงเลขที่ 26

เล่ม หน้า

แผนที่แปลงที่ดินเพื่อประกอบเกษตรกรกรม

อำเภอ ไร่ ๑๑๐๘

จังหวัด

ฉบับนี้ออกให้แก่ อายุ ปี

อยู่บ้านเลขที่ หมู่ที่ ต.รอก/ชอย ถนน

ตำบล อำเภอ จังหวัด

เพื่ออนุญาตให้เข้าทำประโยชน์ในที่ดิน ในเขตปฏิรูปที่ดิน

แปลงเลขที่ กลุ่มที่ ตามหนังสือสำคัญ เลขที่

ในจำนวนเนื้อที่ประมาณ ไร่ งาน ตารางวา

มาตราส่วนในระวาง ส.ป.ก. ๑ : ๕,๐๐๐

มาตราส่วน ๑ : ๕,๐๐๐



รูปแผนที่

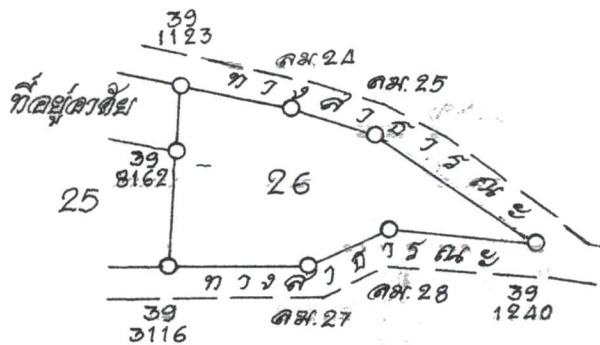

ตำแหน่งที่ดิน ๕๕๔๔ IV
ระวาง/กลุ่มที่ ๘๘๖๘
แปลงเลขที่ ๖



๒
ส.ป.ค./ส.ร. ๕ ค.
สารบัญญัติเป็นที่ดินในเขตปฏิรูปที่ดิน
เลขที่.....
เล่ม.....หน้า.....
อำเภอ.....
จังหวัด.....

แผนที่แปลงที่ดินเพื่อประกอบเกษตรกรรม

ฉบับนี้ออกให้แก่.....อายุ.....ปี
อยู่บ้านเลขที่.....หมู่ที่.....ต.รอก/ชอช.....ถนน.....
ตำบล.....อำเภอ.....จังหวัด.....
เพื่ออนุญาตให้เข้าทำประโยชน์ในที่ดิน.....ในเขตปฏิรูปที่ดิน
แปลงเลขที่.....กลุ่มที่.....ตามหนังสือสำคัญ.....เลขที่.....

ในจำนวนเนื้อที่ประมาณ ๑๗ ไร่ ๒ งาน ๗๖ ตารางวา

มาตราส่วนในระวาง ส.ป.ค. ๑ : ๕,๐๐๐

มาตราส่วน ๑ : ๘,๐๐๐



รูปแผนที่

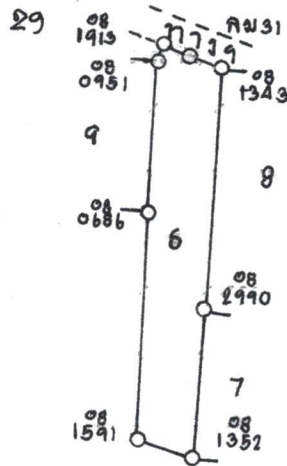

ชื่อผู้ทำการสำรวจจริงวัด.....

ho

ผู้จำลง

ho

ตำแหน่งที่ดิน 5644IV
ระวาง/กลุ่มที่ 9874
แปลงเลขที่ 33



สารบัญทะเบียนที่ดินในเขตปฏิรูปที่ดิน
เลขที่ 603
เล่ม หน้า
อำเภอ สักวอ
จังหวัด

แผนที่แปลงที่ดินเพื่อประกอบเกษตรกรกรม

ฉบับนี้ออกให้แก่ อายุ ปี
อยู่บ้านเลขที่ หมู่ที่ ตรอก/ซอย ถนน
ตำบล อำเภอ จังหวัด

เพื่ออนุญาตให้เข้าทำประโยชน์ในที่ดิน ในเขตปฏิรูปที่ดิน
แปลงเลขที่ กลุ่มที่ ตามหนังสือสำคัญ เลขที่

ในจำนวนเนื้อที่ประมาณ ไร่ งาน ตารางวา ✓

มาตราส่วนในระวาง ส.ป.ก. ๑ : ๕,๐๐๐

มาตราส่วน ๑ : ๕,๐๐๐



รูปแผนที่

ที่ดินเดิม

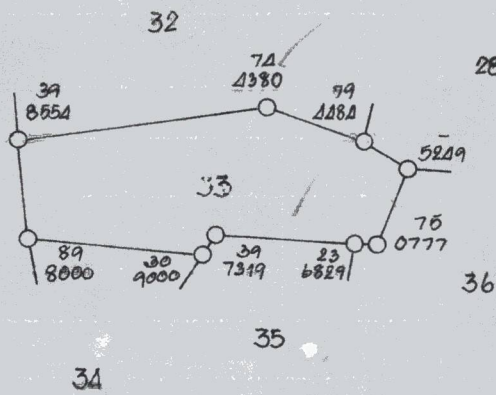

ชื่อผู้ทำการสำรวจรังวัด (นายสนธิ ขาวทอง)

ผู้จำลอง

นายช่างสำรวจ 5

(นายสนธิ ขาวทอง)

ตำแหน่งที่ดิน
ระวาง/กลุ่มที่ 4367
แปลงเลขที่ 1



สารบัญทะเบียนที่ดินในเขตปฏิรูปที่ดิน
เลขที่ 027FH
เล่ม หน้า
อำเภอ พยุ
จังหวัด

แผนที่แปลงที่ดินเพื่อประกอบเกษตรกรรม

ฉบับนี้ออกให้แก่ อายุ ปี
อยู่บ้านเลขที่ หมู่ที่ ต.รอก/ชอย ถนน
ตำบล อำเภอ จังหวัด
เพื่ออนุญาตให้เข้าทำประโยชน์ในที่ดิน ในเขตปฏิรูปที่ดิน
แปลงเลขที่ กลุ่มที่ ตามหนังสือสำคัญ เลขที่

ในจำนวนเนื้อที่ประมาณ ไร่ งาน ๐๓ ตารางวา /

มาตราส่วนในระวาง ส.ป.ก. ๑ : ๕,๐๐๐ /

มาตราส่วน ๑ : ๕,๐๐๐ /



รูปแผนที่

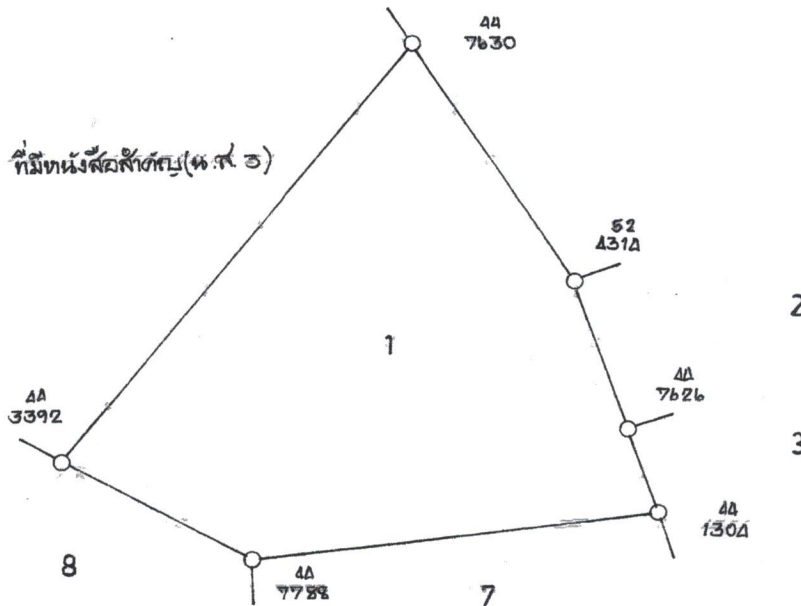

ชื่อผู้ทำการสำรวจรังวัด นายเปรมศักดิ์ สวัสดิ์ ผู้จำลอง

Handwritten signature



ตำแหน่งที่ดิน
 ราววง/กลุ่มที่ 1350
 แปลงเลขที่ 10

ส.ป.ก./สร. ๕ ก.
 สารบัญทะเบียนที่ดินในเขตปฏิรูปที่ดิน
 เลขที่ 00724
 เล่ม 8 หน้า 29
 อำเภอ วิเศษชัยชาญ
 จังหวัด อุทัยธานี

แผนที่แปลงที่ดินเพื่อประกอบเกษตรกรรม

ฉบับนี้ออกให้แก่ นาย อดิสร พงษ์ลาภ อายุ 43 ปี
 อยู่บ้านเลขที่ 22 หมู่ที่ 8 ต.ระกอก/ชอช ถนน
 ตำบล ไร่-1100 อำเภอ พนธชัยชาญ จังหวัด อยุธยา
 เพื่ออนุญาตให้เข้าทำประโยชน์ในที่ดิน เพื่อเกษตรกรรม ในเขตปฏิรูปที่ดิน
 แปลงเลขที่ 10 กลุ่มที่ 1350 ตามหนังสือสำคัญ เลขที่

ในจำนวนเนื้อที่ประมาณ 60 ไร่ ๒ งาน ๕๐ ตารางวา

มาตราส่วนในราววง ส.ป.ก. ๑ : ๕,๐๐๐

มาตราส่วน ๑ : ๕,๐๐๐



รูปแผนที่

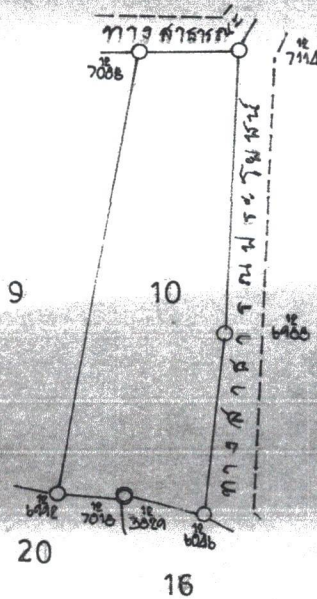

ชื่อผู้ทำการสำรวจรังวัด

นาย โสภณ ช่างทอง

ผู้จำลอง

Signature

23 พ.ค. 2536

๐๕ ๓๐ ๒๕๓๖

ตำแหน่งที่ดิน
ระวาง/กลุ่มที่..... 312.....
แปลงเลขที่..... 2.....



ส.ป.ก./ส.ร. ๕ ก.
สารบัญญัติเขียนที่ดินในเขตปฏิรูปที่ดิน
เลขที่ 1485 148A.....
เล่ม..... หน้า.....
อำเภอ กุมภวาปี.....
จังหวัด.....

แผนที่แปลงที่ดินเพื่อประกอบเกษตรกรรม

ฉบับนี้ออกให้แก่..... อายุ..... ปี
อยู่บ้านเลขที่..... หมู่ที่..... ต.รอก/ชอย..... ถนน.....
ตำบล..... อำเภอ..... จังหวัด.....
เพื่ออนุญาตให้เข้าทำประโยชน์ในที่ดิน..... ในเขตปฏิรูปที่ดิน
แปลงเลขที่..... กลุ่มที่..... ตามหนังสือสำคัญ..... เลขที่.....
ในจำนวนเนื้อที่ประมาณ ๑๖ ไร่ ๓ งาน ๑๓ ตารางวา
มาตราส่วนในระวาง ส.ป.ก. ๑ : ๕,๐๐๐
มาตราส่วน ๑ : ๕,๐๐๐



รูปแผนที่

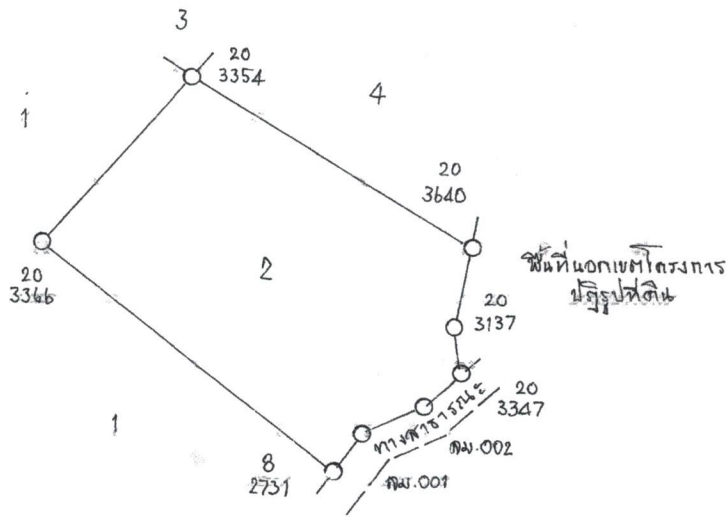



สารบัญทะเบียนที่ดินในเขตปฏิรูปที่ดิน

เลขที่..... 03877

เล่ม..... หน้า.....

อำเภอ..... อรัญชัย

จังหวัด.....

ตำแหน่งที่ดิน

ระวาง/กลุ่มที่ 6484

แปลงเลขที่ ๕

แผนที่แปลงที่ดินเพื่อประกอบเกษตรกรรม

ฉบับนี้ออกให้แก่..... อายุ..... ปี

อยู่บ้านเลขที่..... หมู่ที่..... ต.รอก/ชอย..... ถนน.....

ตำบล..... อำเภอ..... จังหวัด.....

เพื่ออนุญาตให้เข้าทำประโยชน์ในที่ดิน..... ในเขตปฏิรูปที่ดิน

แปลงเลขที่..... กลุ่มที่..... ตามหนังสือสำคัญ..... เลขที่.....

ในจำนวนเนื้อที่ประมาณ..... ไร่..... งาน..... ตารางวา

มาตราส่วนในระวาง ส.ป.ก. ๑ : ๕,๐๐๐

มาตราส่วน ๑ : ๕,๐๐๐

รูปแผนที่

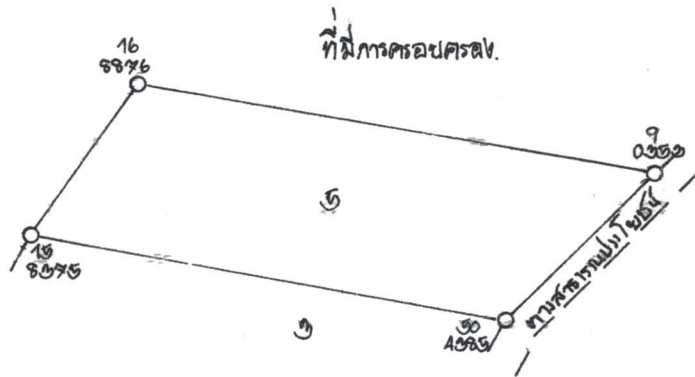

ชื่อผู้ทำการสำรวจจริงวัด นายรังศักดิ์ เพ็งสุวรรณ

ผู้จัดทำ

นางสาวแก้ว